ト音記号・ヘ音記号の音の早見表

五線の上の音の位置と名前（ドレミ）です。まん中のドは、ト音記号では下に、ヘ音記号では上に線を1本たしてかきます。

ト音記号

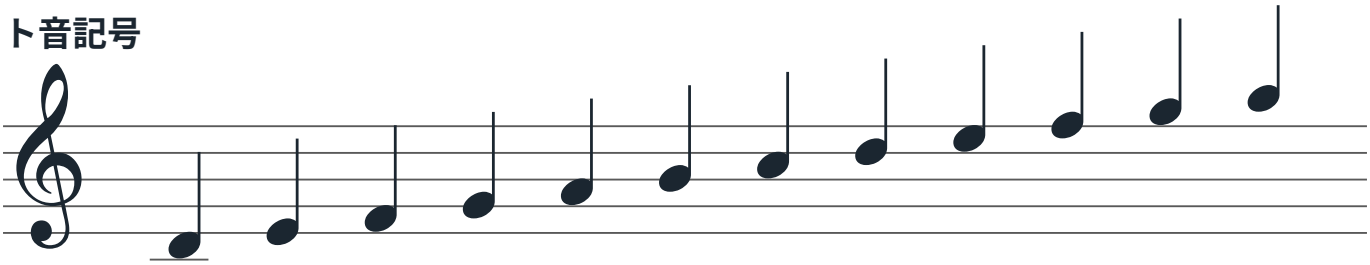

ド　レ　ミ　ファ　**ソ**　ラ　シ　ド　レ　ミ　ファ　ソ

ヘ音記号

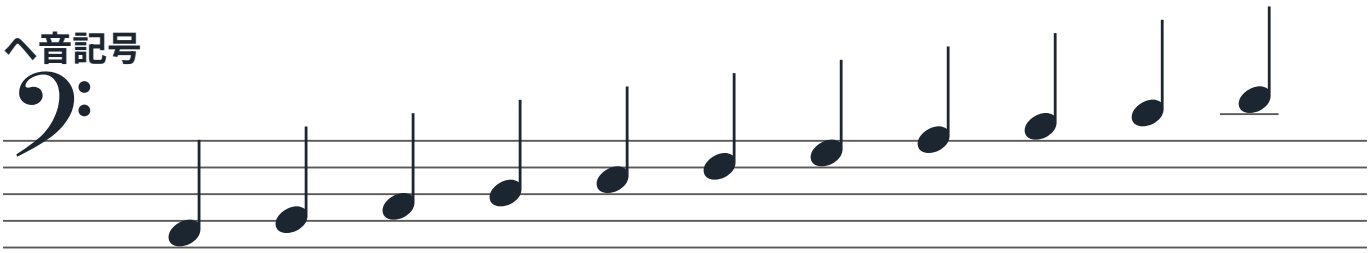

ソ　ラ　シ　ド　レ　ミ　**ファ**　ソ　ラ　シ　**ド**

・ト音記号は「ソ」の音（ト音）の線から書き始める記号で、下から2本目の線がソ。
・ヘ音記号は「ファ」の音（ヘ音）を表す記号で、2つの点のあいだの線（下から4本目）がファ。
・線と線のあいだ、線の上と、音は1つずつ上がっていく（ド→レ→ミ→ファ→ソ→ラ→シ→ド）。