ト音記号の音の名前テスト（12問）

音の名前（ドレミ）を（　）に書きましょう。

なまえ ＿＿＿＿＿＿＿＿＿＿＿＿＿＿＿＿　月　日

(1)

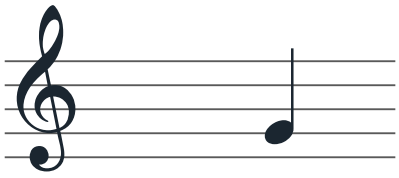

（　　）

(2)

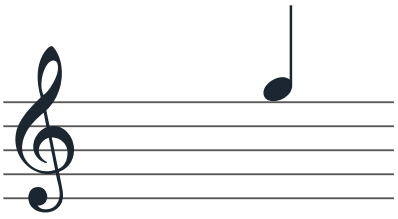

（　　）

(3)

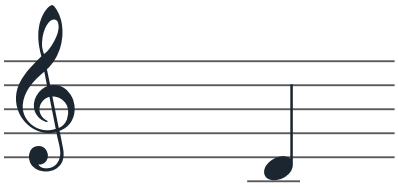

（　　）

(4)

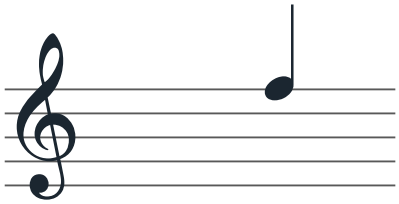

（　　）

(5)

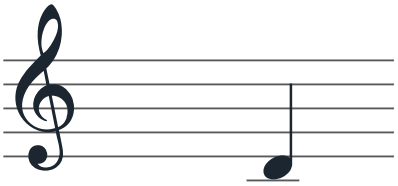

（　　）

(6)

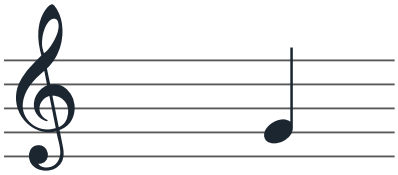

（　　）

(7)

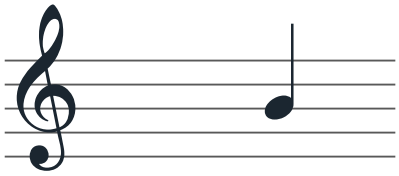

（　　）

(8)

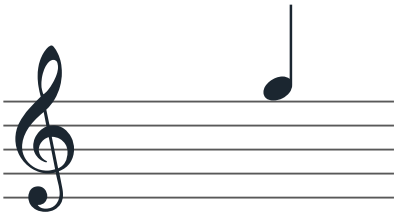

（　　）

(9)

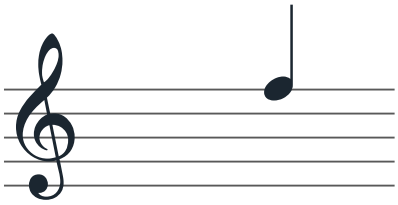

（　　）

(10)

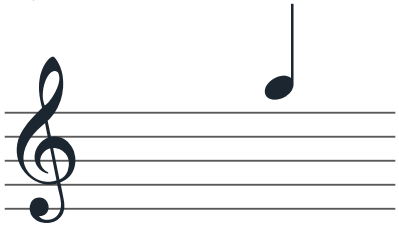

（　　）

(11)

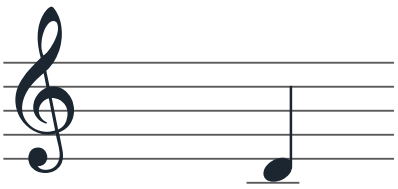

（　　）

(12)

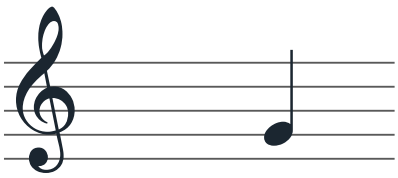

（　　）

こたえ：ト音記号の音の名前テスト（12問）

1ページ目の問題の答えです。

(1)

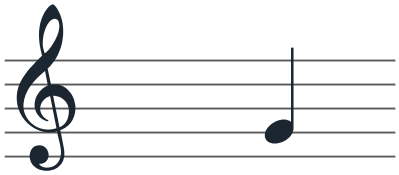

ファ

(2)

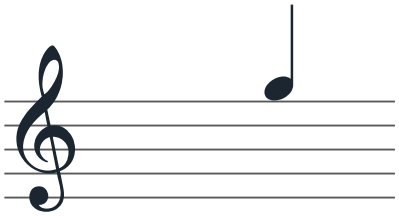

ファ

(3)

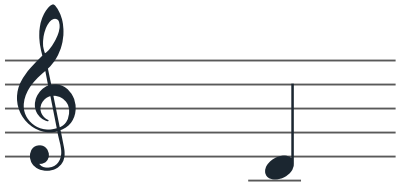

ド

(4)

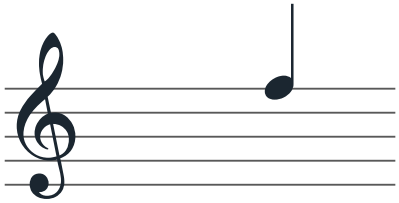

ミ

(5)

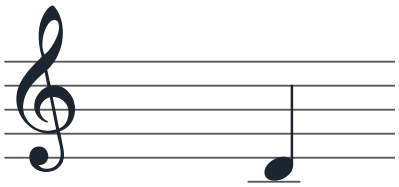

ド

(6)

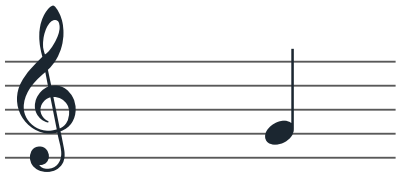

ファ

(7)

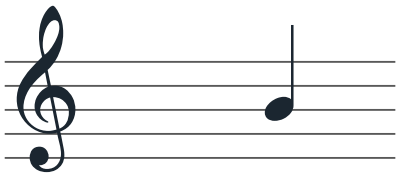

ラ

(8)

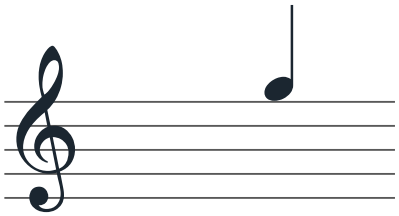

ファ

(9)

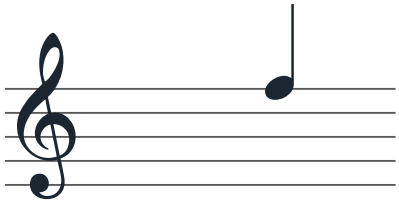

ミ

(10)



ソ

(11)

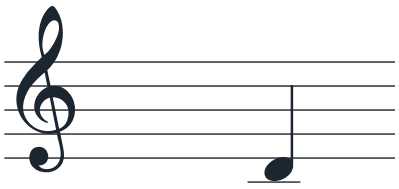

ド

(12)

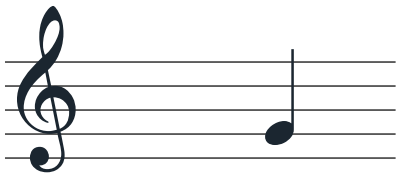

ファ